



**LEGENDA**

● Attività Commerciali	<b>Accessi al mare</b>	□ Arenili
● Servizi igienici	- - Carrabili	■ Aree di sosta
● Servizio di salvamento a mare	- - Pedonale - Carrabile	■ Aree verdi attrezzate
● Servizio di Primo Soccorso	- - Pedonale - Scale	■ Concessioni demaniali
	- - Pedonale tortuoso	



**AREE DI SOSTA**

ID_Cat	Proprietà	Stato	Tipologia	Luogo	Note
AI_PAR_01	PRIVATA/DEMANIO	STERRATO	LIBERO	SPIAGGIA OSALLA	NON AUTORIZZATO
AI_PAR_02	PRIVATA	STERRATO	LIBERO	SPIAGGIA CARTOE	NON AUTORIZZATO

**ATTIVITÀ COMMERCIALI**

ID_Cat	Proprietà	Stato	Tipologia	Luogo	Note
AI_PAR_01	PRIVATA/DEMANIO	STERRATO	LIBERO	SPIAGGIA OSALLA	NON AUTORIZZATO
AI_PAR_02	PRIVATA	STERRATO	LIBERO	SPIAGGIA CARTOE	NON AUTORIZZATO

**SERVIZIO DI SALVAMENTO A MARE**

ID_Cat	Attrezzature	Gestore	Luogo	Note
AI_SSM_01	TORRETTA TECNOLOGICA - PATTINO DA SALVAMENTO COMPLETO DI 2 ANULARI E 2 BAYWATCH - RULLO DI SALVATAGGIO - ABBIGLIAMENTO COMPLETO - ATTREZZATURA DI SALVAMENTO - FISCHIETTI - BINOCOLO -	PROVINCIA DI NUORO	SPIAGGIA DI OSALLA	SERVIZIO EROGATO DA SOGGETTO ESTERNO ONLUS - 4 BAGNINI DI CUI UNO CON PATENTE NAUTICA
AI_SSM_02	TORRETTA TECNOLOGICA - PATTINO DA SALVAMENTO COMPLETO DI 2 ANULARI E 2 BAYWATCH - RULLO DI SALVATAGGIO - ABBIGLIAMENTO COMPLETO - ATTREZZATURA DI SALVAMENTO - FISCHIETTI - BINOCOLO -	PROVINCIA DI NUORO	SPIAGGIA DI CARTOE	SERVIZIO EROGATO DA SOGGETTO ESTERNO ONLUS - 4 BAGNINI DI CUI UNO CON PATENTE NAUTICA

**SERVIZIO DI PRIMO SOCCORSO**

ID_Cat	Attrezzature	Gestore	Luogo	Note
AI_SPS_01	ABBIGLIAMENTO COMPLETO - MASCHERINE OSSIGENO - BOMBOLA OSSIGENO - PALLONE AMBU	PROVINCIA DI NUORO	SPIAGGIA DI OSALLA	SERVIZIO EROGATO DA SOGGETTO ESTERNO ONLUS - 1 ADDETTO
AI_SPS_02	ABBIGLIAMENTO COMPLETO - MASCHERINE OSSIGENO - BOMBOLA OSSIGENO - PALLONE AMBU	PROVINCIA DI NUORO	SPIAGGIA DI CARTOE	SERVIZIO EROGATO DA SOGGETTO ESTERNO ONLUS - 1 ADDETTO

**CONCESSIONI DEMANIALI**

ID_dett	ID_Conc	Tipologia	Concessione	Estensione	Luogo	Note	ID_Cat
CD_06	202/2004	Ristorazione	BRANCHITTA TOMMASO	15 mq	Spiaggia Cartoe	Autobar	AI_CDM_07

**INQUADRAMENTO DELLA COSTA**

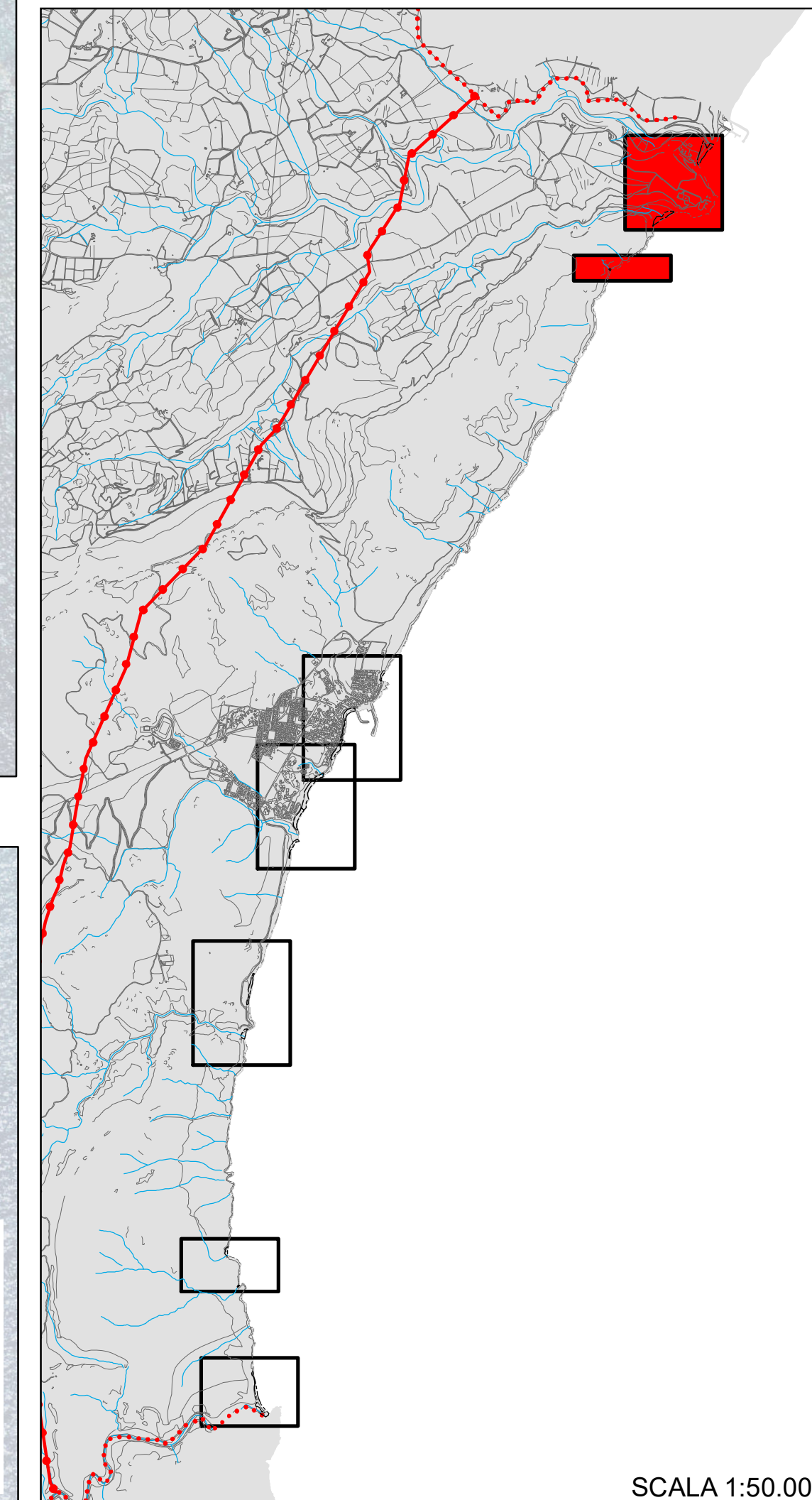

SCALA 1:50.000

**COMUNE DI DORGALI**



**PIANO DI UTILIZZO DEI LITORALI**

**ANALISI DELLO STATO DI FATTO - scala 1:2.000**

Tavola <b>3a</b>	<b>Spiaggia di Osalla, Spiaggia di Cartoe, Sa Chera</b>
---------------------	---

ASSOCIAZIONE TEMPORANEA DI PROFESSIONISTI Arch. Serafino Mele Ing. Carla Marcis Ing. Giuseppe Manunza Consulente tecnico Ing. Valeria Cabras	IL SINDACO Dott.ssa Angela Testone L'ASSESSORE ALL'URBANISTICA Dott.ssa Antonietta Fancello II RESPONSABILE DELL'AREA URBANISTICA Ing. Giannichele Fronteddu
---	---

Prima Delibera di adozione n. 117	del 16.10.2010	REV. 01 Ottobre 2010
Delibera di adozione n. 33	del 12.08.2021	REV. 02 Luglio 2021
Delibera di approvazione n.	del	REV. 03 Ottobre 2023