

- Legenda**
- - - Fascia dei 200 m
 - Accessi alla spiaggia
 - Edificato
 - Arenili
 - Infrastrutture viarie**
 - ANAS
 - Provincia
 - Comune

INQUADRAMENTO GEOGRAFICO

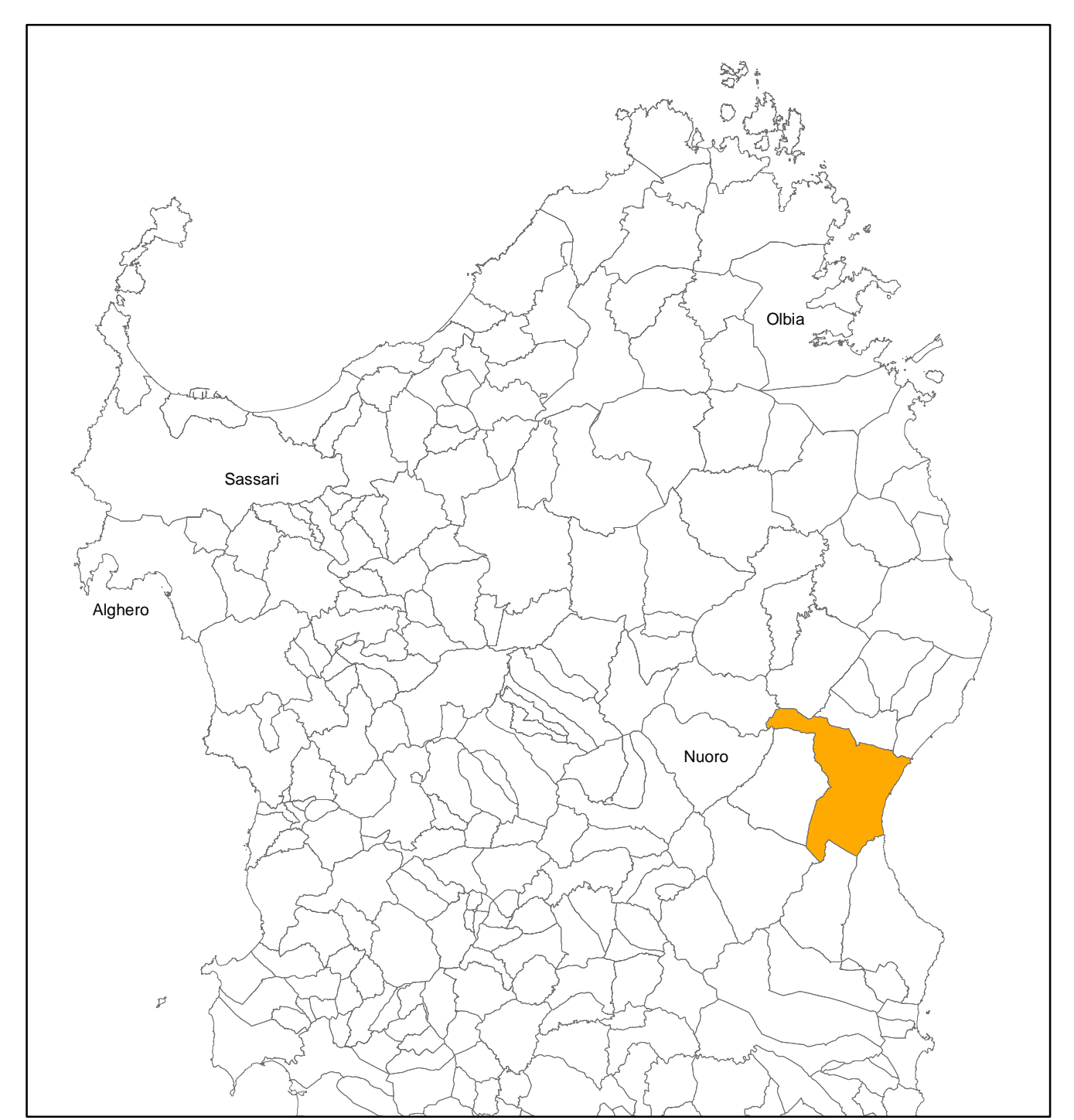

Comune di Dorgali

INQUADRAMENTO CARTOGRAFICO

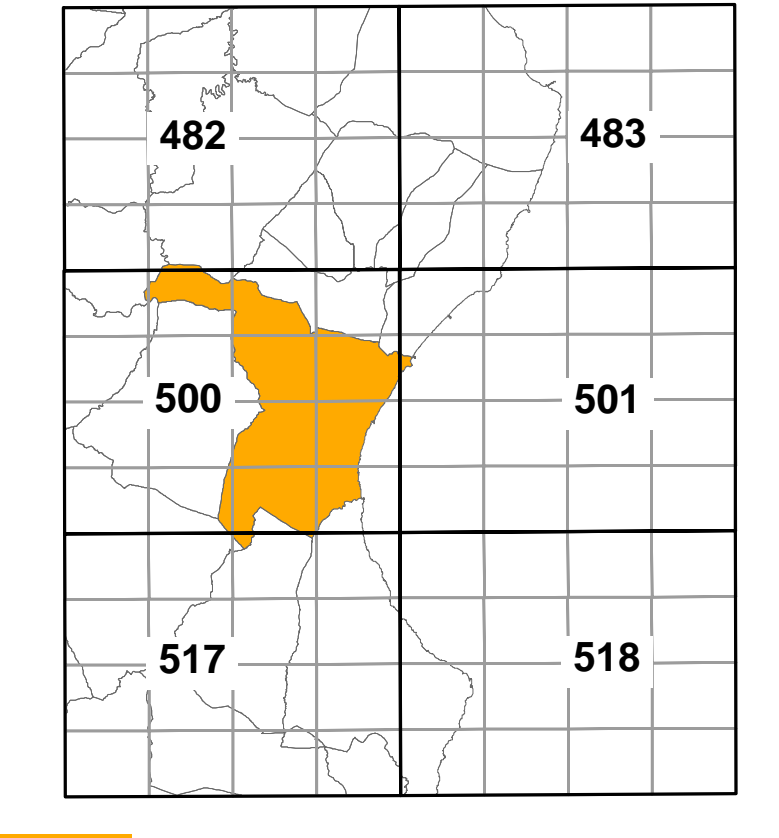

Comune di Dorgali

COMUNE DI DORGALI

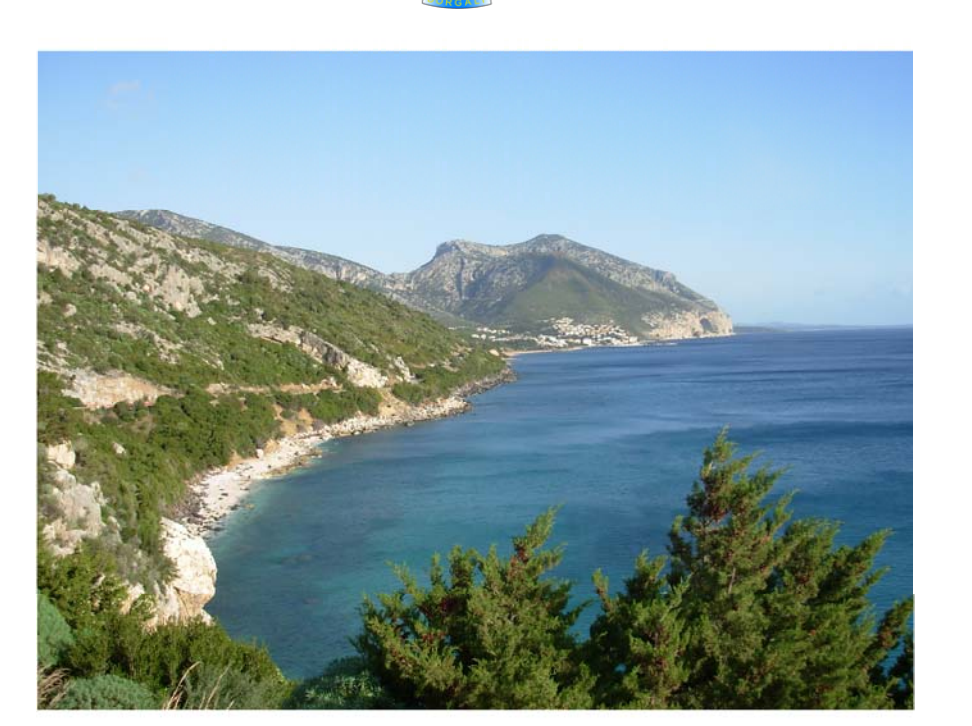

PIANO DI UTILIZZO DEI LITORALI

ANALISI DEL TERRITORIO COSTIERO - scala 1:10.000	
1e	Infrastrutture e attrezzature in relazione alla fruizione dei litorali

ASSOCIAZIONE TEMPORANEA DI PROFESSIONISTI Arch. Serafino Mele (capogruppo) Ing. Carlo Marci Ing. Francesca Lucia Preddu	IL SINDACO Dott. Antonio Testone L'ASSESSORE ALL'URBANISTICA Dott. Salvatore Mele IL RESPONSABILE DELL'AREA URBANISTICA Ing. Francesco Fancello
--	--

Delibera di adozione n. _____ del _____	del _____ del _____	NOVEMBRE 2010
---	---------------------	----------------------